С

Генеральный план
населенного пункта дер. Сидорково

Огарковского сельского поселения, Рыбинского муниципального района, Ярославской области

Карта границы населенного пункта

Утверждена
решением муниципального Совета
Рыбинского муниципального района
от _____ 2020г. № ____

Условные обозначения:

Граница дер. Сидорково

Автомобильная дорога местного значения
дер. Дымовское-дер. Сидорково
(нанесена по сведениям Росреестра)

Дороги грунтовые существующие

Категории земель

Земли населенных пунктов

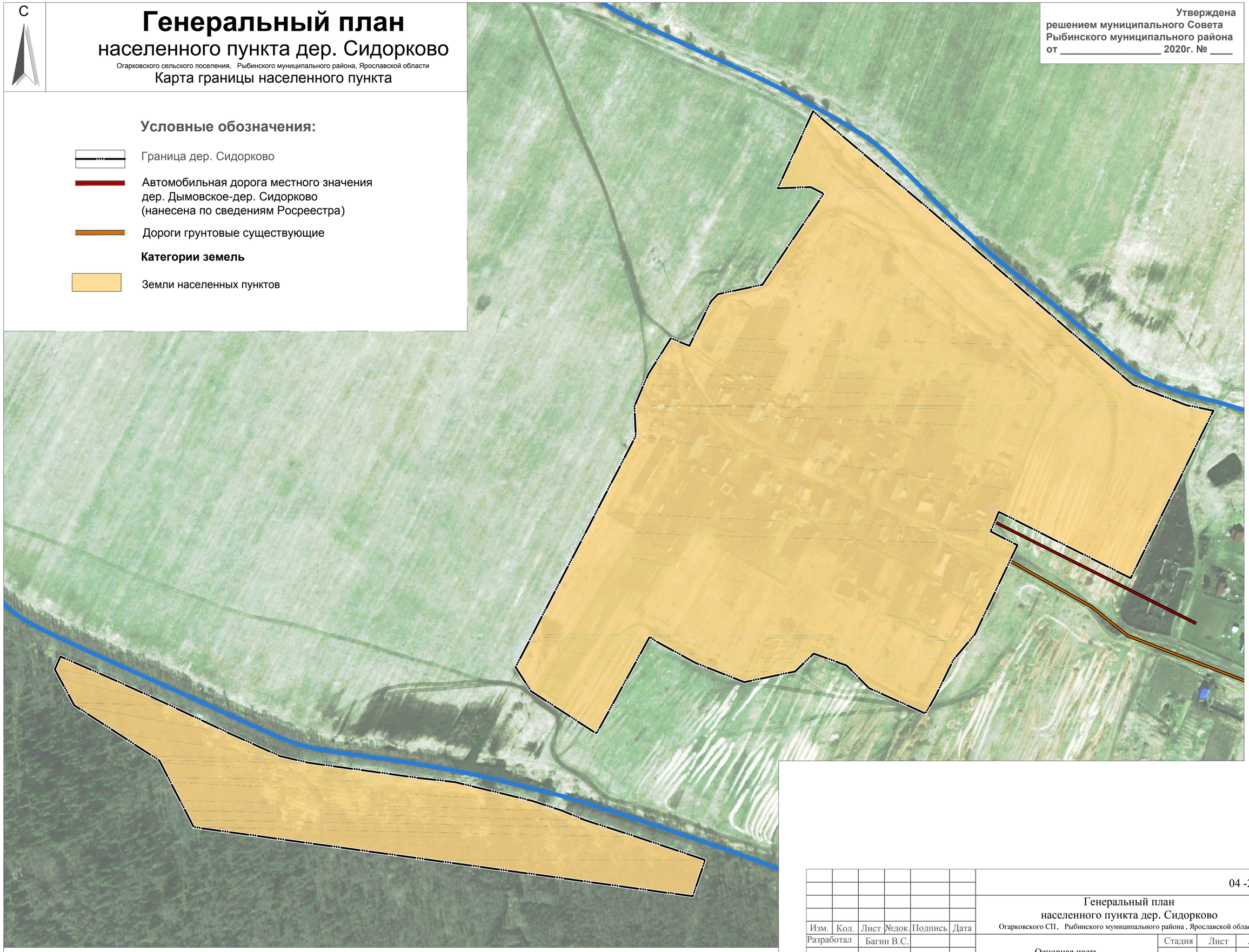

						04 -20 ГП
						Генеральный план населенного пункта дер. Сидорково Огарковского СП, Рыбинского муниципального района , Ярославской области
Изм.	Кол.	Лист	№док.	Подпись	Дата	
Разработал		Багин В.С.				Основная часть — Стадия: ГП; Лист: 2; Листов: 3
ГАП		Багин В.С.				
						Карта границы населенного пункта М 1 : 2000 — ИП Багин В. С.